

Factoring České spořitelny disponuje sítí regionálních obchodních reprezentantů po celé České republice. Naši pracovníci jsou připraveni s Vámi projednat podmínky možné spolupráce a budou Vám k dispozici v čase a místě, které Vám budou vyhovovat. Aktuální jména obchodních reprezentantů naleznete na: www.factoringcs.cz.

MPV 8/09/2007/253



Kontaktujte nás:

Factoring České spořitelny, a. s.

Pobřežní 46
186 00 Praha 8
tel.: 246 003 311
fax: 246 003 319
e-mail: marketing@factoringcs.cz
www.factoringcs.cz

Podrobnější informace o factoringu Vám rádi poskytneme i v Komerčních centrech České spořitelny v těchto městech:

Brno
České Budějovice
Hradec Králové
Jihlava
Liberec
Olomouc
Ostrava
Pardubice
Plzeň
Praha 1
Praha 4
Praha 5
Praha 8
Ústí nad Labem
Zlín

V případě Vašeho zájmu o factoringové služby na Slovensku, v Chorvatsku, Maďarsku a Rumunsku, prosíme, kontaktujte buď naše oddělení mezinárodního factoringu na tel.: 246 003 342, nebo můžete využít tyto kontakty:

Slovensko

Factoring Slovenskej sporiteľne, a. s.
www.factoringslsp.sk
tel.: +421 910 778 827
Priemyselna 1/A
821 09 Bratislava

Chorvatsko

Erste Factoring d.o.o.
www.erstebank.com
tel.: +385 62 37 2853
Zaharova 7
100 00 Zagreb

Maďarsko

ERSTE FAKTOR RT.
www.erstefaktor.hu
tel.: +361 327 - 0740
Jozséf nádor tér. 5
1051 Budapest

Rumunsko

BANCA COMERCIALA ROMANA
www.bcr.ro
tel.: +4021 311 19 74
B-dul. Regina Elisabeta nr. 5
Sector 3
Bucuresti 030016

Factoring České spořitelny přispěl částkou půl milionu Domovu pro zrakově postižené

Factoring České spořitelny věnoval v rámci oslav 10. výročí zahájení své činnosti na českém trhu půl milionu korun Domovu pro zrakově postižené – Palata. Tento Domov poskytuje sociální služby formou celoročního pobytu více než sto padesáti občanům, převážně seniorům, se zrakovým postižením.

Tento reklamní leták má za cíl upozornit na služby či produkty v něm uvedené a není závazným návrhem, který by zakládal práva a závazky účastníků.



Monitoring subjektů



eFactoring
kontrola Vašich pohledávek přes internet

FACTORIZING
ČESKÉ SPOŘITELNY

Monitoring subjektů

- Chybí Vám včasné informace o aktuálních změnách, které nastaly u Vašich odběratelů?
- Přejete si minimalizovat možná rizika na odběratelské straně Vašeho obchodu?
- Chcete mít aktuální přehled o platební morálce Vašich významných odběratelů?
- Zajímá Vás i případné možné ohrožení ze strany Vašich dodavatelů?

Využijte Monitoring podnikatelských subjektů!

Co je Monitoring subjektů?

Monitoring subjektů je factoringovým Systémem včasné výstrahy automaticky generovaný souhrn informací o sledovaných subjektech, který je zasílán na předem určenou e-mailovou adresu klienta a je dostupný i v internetové aplikaci eFactoring.

Tato služba Factoringu České spořitelny Vám pomáhá:

- mít neustálý přehled o stavu monitorovaných subjektů
- předcházet případným budoucím problémům s Vašimi odběrateli
- ...neboť Vás okamžitě informuje o:**
- negativních jevech na straně každého monitorovaného subjektu získaných z několika veřejně dostupných zdrojů
- změnách zapsaných v obchodním rejstříku u daného subjektu
- případné rizikovosti subjektu
- stavu postoupených pohledávek za daným odběratelem s informací o jeho platební morálce (v případě factoringové spolupráce)
- aktuálním průběhu factoringového obchodu, např. naplnění factoringových limitů (v případě factoringové spolupráce)

Seznam monitorovaných informací

Barva dle důležitosti	Popis sledovaného stavu
Modrá	Změna u sledovaného subjektu
Žlutá	Změna sídla společnosti
Žlutá	Změna předmětu činnosti
Žlutá	Změna právní formy
Žlutá	Změny personální
Žlutá	Platební morálka*
Žlutá	Zhoršení rozkrytí*
Žlutá	Vysoké zápočty*
Oranžová	Exekuce
Oranžová	V historii navržen na konkurz
Oranžová	Evidence v dat. dlužníků nad 10 tis. Kč
Oranžová	Změna obchodního jména
Oranžová	Změna vlastníka
Oranžová	Klient nedodal ekonomické podklady*
Červená	Ukončení činnosti subjektu
Červená	Konkurz / návrh na konkurz / likvidace / vyrovnání
Červená	Subjekt vymazán

* v případě factoringové spolupráce

Druhy zpráv

Systém včasné výstrahy zahrnuje tři typy zasílaných zpráv:

- **historie subjektů** – klient po podpisu dohody získává na e-mail souhrnný historický přehled všech dostupných zjištěných informací k jím vybraným subjektům
- **okamžitá informace** – klient dostane okamžitou informaci na e-mail při zjištění informace (denní aktualizace)
- **měsíční přehled** – klient dostane souhrnný měsíční přehled všech hlášení dle příslušné kategorizace a subjektu

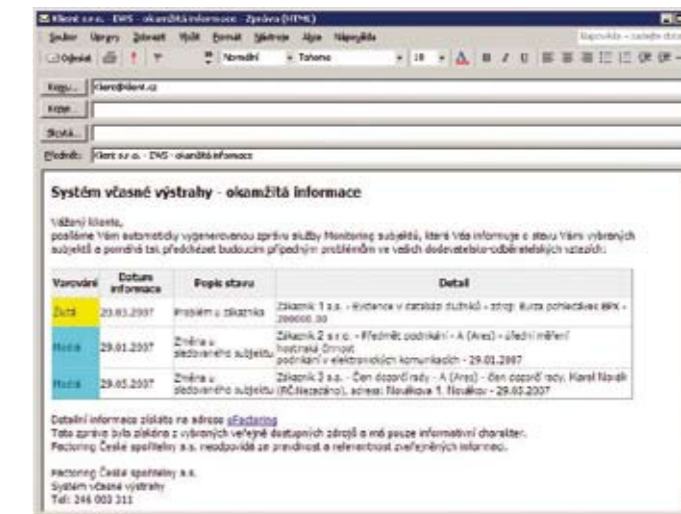

Systém včasné výstrahy – příklad okamžitě informace

Co Vám služba přinese?

- Systém včasné výstrahy – postupně zjišťované informace jsou Vám okamžitě předávány a umožní Vám mít okamžitý přehled o historii a vývoji subjektů.
- Podpora při rozhodování výběru a obezřetnosti u jednotlivých odběratelů.
- Kompatibilita s factoringovým systémem – v případě zjištění informace u konkrétního odběratele dostáváte informaci i o aktuálním stavu otevřených pohledávek a platební morálce odběratele.
- Úspora času při zjišťování informací vlastními silami.
- Hladký průběh factoringové spolupráce – získáváte informace o vývoji factoringové spolupráce (v případě factoringové spolupráce).
- V případě kroků třetích osob vůči Vám máte okamžitě informaci o skutečných krocích vůči Vaší společnosti (např. návrh na konkurz).
- Archivace a třídění typů zpráv v elektronické aplikaci eFactoring.

Komu je služba určena?

- Klientům využívajícím klasické factoringové služby naší společnosti.
- Ostatním podnikatelským subjektům, které chtějí mít neustálý přehled o stavu a vývoji jejich odběratelů, dodavatelů nebo jiných subjektů a nechtějí vynakládat čas a dodatečné náklady na zjišťování těchto informací.